

**FICHA DE INVENTARIO Y VALORACIÓN DE BIENES CULTURALES INMUEBLES**

<b>USO EXCLUSIVO DEL MINISTERIO DE CULTURA</b>		INMUEBLE No	MZ	029
Código Nacional		Hoja 1	PR	034

<b>1. DENOMINACIÓN</b>				
1.1. Nombre del Bien	KR 3 12 C 79	1.2. Otros nombres	N.A.	
1.3. Pertenece a valoración colectiva	No	1.4. Nombre	N.A.	
<b>2. CLASIFICACIÓN TIPOLOGICA</b>				
2.1. Grupo Patrimonial	Material	2.2. Subgrupo Patrimonial	Inmueble	
2.3. Grupo	Arquitectónico	2.4. Subgrupo	Arquitectura habitacional	
2.5. Categoría	Vivienda urbana	2.6. Subcategoría	Vivienda unifamiliar	
<b>3. LOCALIZACIÓN</b>				
3.1. Departamento	Bogotá	3.2. Municipio	Bogotá D.C.	
3.3. Nomenclatura	KR 3 12 C 79	3.4. Nomenclatura antigua	N.A.	
3.5. Barrio	La Catedral	3.6. Código Barrio	003110	
3.7. Dentro de sector urbano histórico	Si	3.8. Nombre sector urbano	Sector Urbano Antiguo	
3.9. No. de manzana	029	3.10. No. de predio	034	
3.11. CHIP	AAA0032OOTD	3.12. Localidad	Candelaria	
3.13. Dentro de perímetro urbano	Si	3.14. UPZ	94	
3.15. Nombre UPZ	Candelaria			
<b>4. CARACTERÍSTICAS FÍSICAS DEL INMUEBLE</b>				
4.1. Características del predio		Área del predio (m2)	164,2	
Frente (ml)	9,3	Área ocupada (m2)	72,6	
Fondo (ml)	26,5	Área libre (m2)	91,7	
4.2. Características edificación				
	1	2	3	más pisos
Número de pisos	X			
Uso por piso	Comercial	N.A.	N.A.	N.A.
<b>5. INFORMACIÓN CATASTRAL</b>				
5.1. Cédula catastral	14 3 7	5.2. Matrícula inmobiliaria	050C00279283	
5.3. Clase de predio	No PH	5.4. Destino económico	Comercio en corredor	
5.5. Tipo de propiedad	Particular	5.6. Avaluo Catastral	265266000	
5.7. Valor referencia terreno m2	\$ 1.500.000			
<b>6. NORMATIVIDAD VIGENTE</b>				
6.1. POT-PBOT-EOT	POT	6.2. Enlace documento	<a href="http://www.alcaldiabogota.gov.co/sisjur/normas/Norma1.jsp?i=3769">http://www.alcaldiabogota.gov.co/sisjur/normas/Norma1.jsp?i=3769</a>	
6.3. Reglamentación	Decretos 469 de 2003 y 492 de 2007			
6.4. Declaratoria BIC (si/no)	Si	6.5. Ambito declaratoria	Distrital	
6.6. Acto admin que declara	Decreto 678 de 1994	6.7. Nivel de Intervención	N2-T1-G1	
6.8. Aplicable a	N.A.			
<b>7. OBSERVACIONES</b>				
N.A.				



Fuente: Equipo Fotografía PEMP Patrimonio Inmueble



Fuente: Equipo Fotografía PEMP Patrimonio Inmueble Fuente: No documentado

	Diligenció:	PEMP Patrimonio Inmueble	Código de identificación	Hoja 1
	Fecha:	2016-2017		
	Revisó:	PEMP Patrimonio Inmueble	003110029034	de 5
	Fecha:	2018		

### FICHA DE INVENTARIO Y VALORACIÓN DE BIENES CULTURALES INMUEBLES

<b>USO EXCLUSIVO DEL MINISTERIO DE CULTURA</b>		INMUEBLE No	MZ	029
Código Nacional		Hoja 2	PR	034

<b>12. ORIGEN</b>			
12.1. Fecha	No documentado	12.2. Siglo	XX
12.3. Momento histórico	Comienzos	12.4. Periodo histórico	Republicano
12.5. Diseñador (es)	No documentado	12.6. Constructor (es)	No documentado
12.7. Fundador (es)	No documentado	12.8. Filiación	Contemporáneo
12.9. Influencia	No documentado	12.10. Uso original	Residencial

<b>13. OCUPACIÓN ACTUAL</b>						
	Propiedad	Admin	Arriendo	Comodato	Tenencia	Poseción
Ocupación actual						
Observaciones	Ocupación no documentada					
	<b>PROPIETARIO</b>			<b>OCUPANTE</b>		
13.1. Nombre/ Razón social	Bernardo Sanchez Rodríguez			Maria Camacho		
13.2. Tipo de documento	Cédula de ciudadanía			Cédula de ciudadanía		
13.3. Número documento	19493607			51557802		
13.4. Dirección	No documentado			KR 3 12 C 79		
13.5. Departamento	No documentado			Bogotá D.C.		
13.6. Municipio	No documentado			Bogotá		
13.7. Teléfono	No documentado			3005633654		
13.8. Correo electrónico	No documentado			No documentado		

<b>14. DESCRIPCIÓN</b>	
<p>Inmueble de 1 piso con mezzanine, paramentado en un predio medianero con forma irregular, cuyas dimensiones son: frente de 9.30 m y fondo de 26.50 m, logrando una proporción de 1 a 2.8 veces aproximadamente, con frentes sobre la Carrera 3. La ocupación del predio se realiza a través de un volumen frontal de única crujía, con solar posterior. Su uso actual es comercial. Desde la Carrera 3, se accede a la edificación a través de una puerta lateral que entrega a un espacio rectangular con una escalera de dos tramos que comunica con el mezzanine, adosado a él hay un baño y una cocina con deposito; la parte posterior es un solar utilizado para parqueadero. La fachada está resuelta en un cuerpo con zócalo, 3 vanos verticales (1 de acceso con 1 pilastras en ladrillo a la vista y un entablamento; y 2 de ventanas con marco y cornisa), cornisa y alero en caja sobre canes de madera. El sistema estructural es de muros de carga en muros de adobe y ladrillo, pañetados y pintados, entrepiso en madera y cubierta a dos aguas en teja de barro con estructura en madera. La carpintería es en madera con reja interior de madera en ventanas y puertas, el piso es en listones de madera y baldosa en gres.</p>	
<b>15. OBSERVACIONES</b>	
<p>Los períodos corresponden a la clasificación propuesta por el Manual de inventario Inmueble expedido por el Ministerio de cultura. Las épocas y siglos identificados en las fichas son aproximados, clasificados de acuerdo con sus características del lenguaje arquitectónico, estructura y materiales correspondientes. No obedecen a un estudio exhaustivo de cada inmueble, su precisión será realizada por el estudio histórico que se exija en la presentación de requisitos para su intervención.</p>	

### 16. FOTOGRAFÍAS INTERIORES

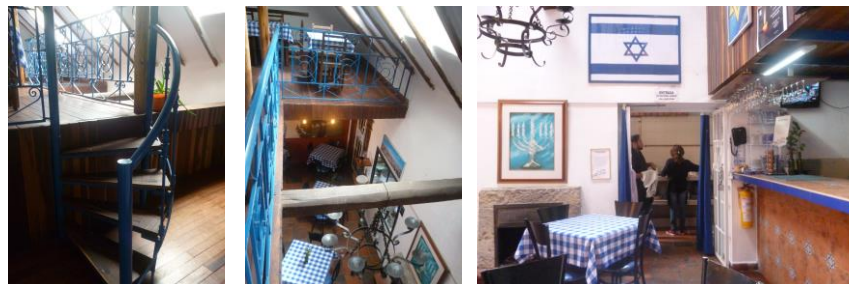

Fuente: Equipo Levantamientos PEMP Patrimonio Inmueble

<b>17. RESEÑA HISTÓRICA</b>			
<p>Inmueble construido en las primeras décadas del siglo XX, correspondiente al periodo republicano. Destinado para vivienda, en la actualidad es de uso comercial. No se conocen datos de autor, diseñador y/o constructor. Es propiedad de Bernardo Sánchez Rodríguez. Según aerofotografías históricas, por la década del 30 se identifican tres volúmenes, 1 volumen frontal y dos volúmenes con patio lateral, que se conservó hasta el 2000; posteriormente se identifica un volumen frontal y solar posterior, el cual se conserva hasta la actualidad. Se evidencian modificaciones en fachada, las cuales incluyen la modificación de vanos de acceso por vanos de ventana. No se conocen datos de solicitudes de intervención ni de antecedentes de archivo de las modificaciones encontradas.</p>			

	Diligenció:	PEMP Patrimonio Inmueble	Código de identificación	Hoja 2
	Fecha:	2018		
	Revisó:	PEMP Patrimonio Inmueble	003110029034	de 5
	Fecha:	2018		

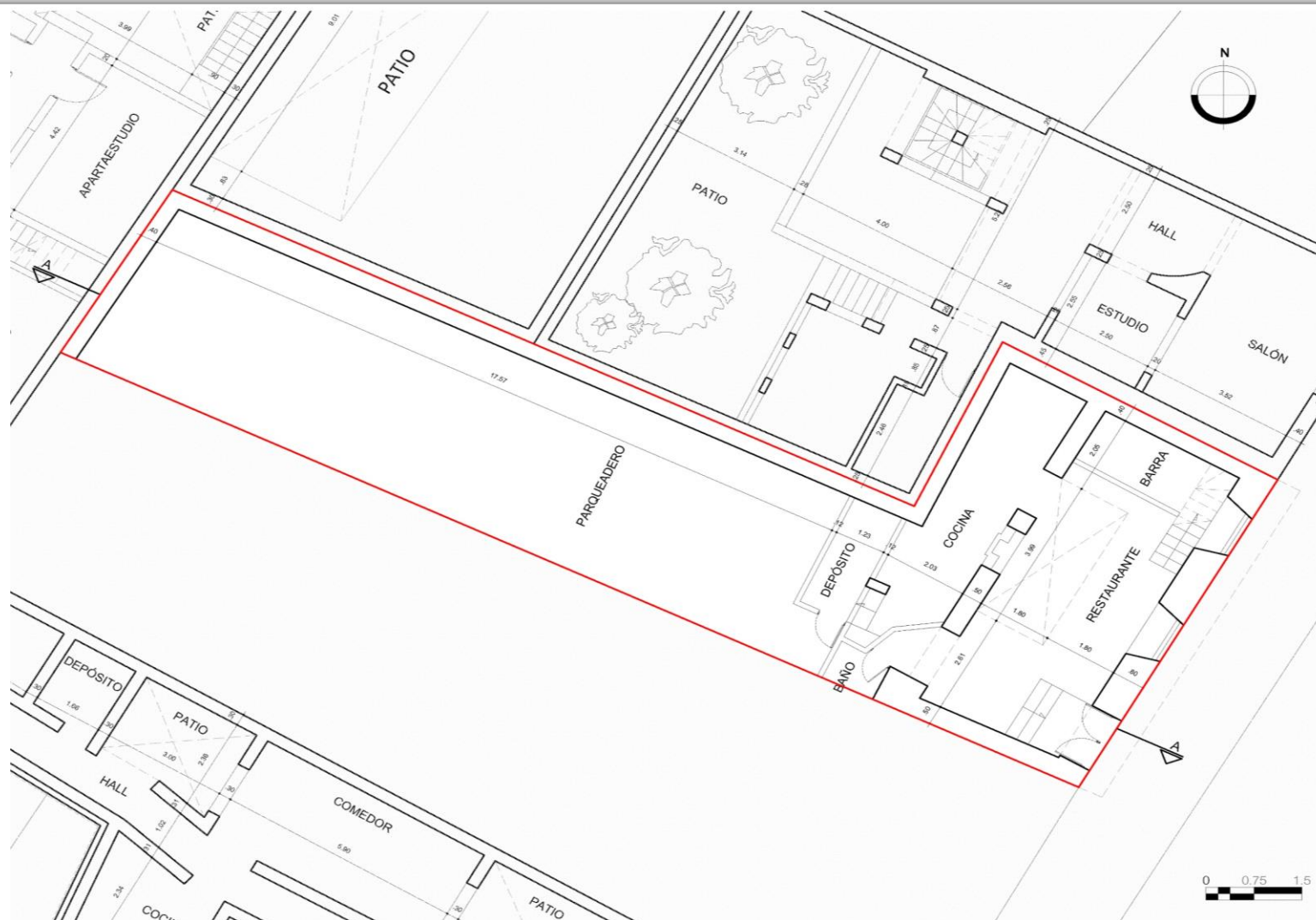
**18. PLANIMETRÍA (PLANTA ARQUITECTÓNICA)**

Planta primer piso

**FUENTE:**

Equipo Levantamientos PEMP Patrimonio Inmueble



Diligenció: PEMP Patrimonio Inmueble

Fecha: 2016-2017

Revisó: PEMP Patrimonio Inmueble

Fecha: 2018

Código de identificación

003110029034

Hoja 3

de 5

**19. PLANIMETRÍA (FACHADA, CORTE)**

Fuente: Equipo Levantamientos PEMP Patrimonio Inmueble

**Fachada Oriente**

Fuente: Equipo Fotografía PEMP Patrimonio Inmueble

**20. VALORACIÓN**

**Valor histórico:** El inmueble fue construido en las primeras décadas de del siglo XX, pertenece al periodo final republicano, de difícil lectura en su tipología original y lenguaje arquitectónico debido a sus intervenciones y alteraciones, perdiendo la mayoría de la ocupación original. Hace parte de las primeras edificaciones que conforman un conjunto de viviendas con características republicanas.

**Valor estético:** De acuerdo con lo descrito y su valoración histórica, el inmueble no puede leerse de forma integral debido a sus modificaciones y demoliciones. A nivel urbano, su cuerpo frontal hace parte de un conjunto de edificaciones con características republicanas que permiten tener una imagen histórica del sector. Su fachada conserva las características ornamentales como cornisas de remate, marcos y portada de acceso diferenciado con pilastras y entablamento.

**Valor simbólico:** No se conocen datos o valoraciones previas que soporten su valor simbólico.

**21. SIGNIFICACIÓN CULTURAL**

Barrio que emergió desde el periodo colonial, en él se congregaron los edificios gubernamentales y religiosos más importantes de la ciudad. Además de todos los almacenes y de las muchas viviendas de la aristocracia, de los cuales se conservan varios testimonios. La Plaza de Bolívar, hoy parte de su límite oriental, es por excelencia el lugar que rememora los actos civiles de mayor trascendencia para los ciudadanos, como lo fueron el grito de independencia y los hechos del 9 de abril. Mejía, Germán (2000). Los años del cambio. Historia urbana de Bogotá. 1820-1910. Bogotá. CEJA.

	Diligenció:	PEMP Patrimonio Inmueble	Código de identificación	Hoja 4
	Fecha:	2016-2017		
	Revisó:	PEMP Patrimonio Inmueble	003110029034	de 5
	Fecha:	2018		



**22. NIVEL DE INTERVENCIÓN**

18,1 NORTE



CALLE 12D

18,2 ORIENTE



CARRERA 3

18,3 SUR



CALLE 12C

18,4 OCCIDENTE



CARRERA 4

**23, OBSERVACIONES:**

N.A.